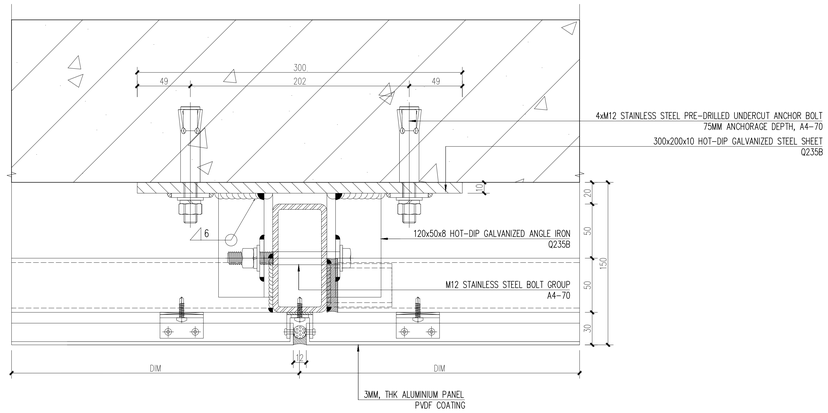
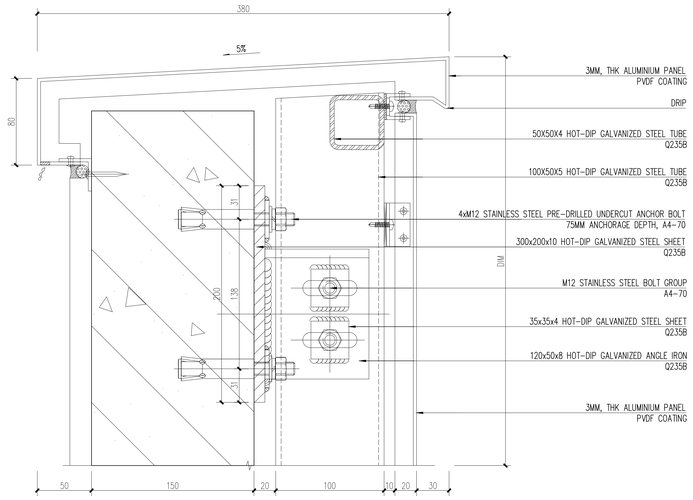


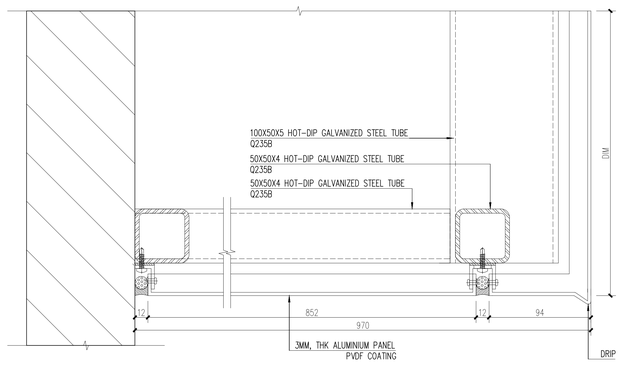
①



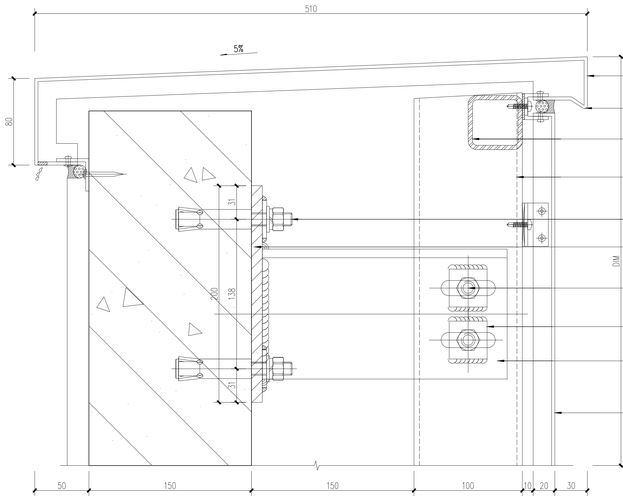
②



③



④



⑤

CLIENT :

GULF EDGE DC 01

87 Wireless Road, M Thai Tower 17th. Floor, All Seasons Place, Lumpini, Pathumwan, Bangkok 10330, Thailand

CONTRACTOR :

华西发展(泰国)有限公司
บริษัท หัวซีเดเวลลอปเมนต์ (ประเทศไทย) จำกัด
HUASHI DEVELOPMENT CO.,LTD

No. 202, Room No. 1403, 14/F, Le Concorde Building, Ratchadaphisek Road, Huaykhwang Sub-District, Huaykhwang District, Bangkok Metropolitan 10310.

CONSULTANT :

ARbay
บริษัท เอ อาร์ เบย์ จำกัด
ARbay Company Limited

31 st Floor Bangkok Insurance Building 25 South Sathorn road Thungmahamek Sathorn Bangkok 10120 THAILAND
T +66 (0) 2286 9192
F +66 (0) 2286 2863
info@arbay.co.th

CONSULTANT :

QBC ENGINEERS AND ARCHITECTS CO.,LTD.

Qbic Engineers & Architects Co.,Ltd.
9 Soi KALING 4 SAMARNNAM ROAD,
THASAI SUB-DISTRICT, MUANG NONTHABURI DISTRICT
, NONTHABURI.
Tel 662-950-4374
Fax 662-580-3231
E-Mail : qbc@qbc.co.th, www.qbc.co.th

CONSULTANT :

MITR TECHNICAL CONSULTANT CO.,LTD.

THIRD 12th FLOOR, LUMPINI TOWER BUILDING,
RAMA IV RD., THONGMAKMEE, SATHORN, BANGKOK 10120, THAILAND
TEL : 0-2679-9079-84
FAX : 0-2679-9085 E-mail : mtc_pub@mtc.com

Architect : SIGNATURE

ประกิต พหนานุรักษ์ วสท. 580
ที่อยู่
251/1 ถ.ราชวิถีใต้ แขวงทุ่งพญาไท เขตราชเทวี กรุงเทพมหานคร โทรศัพท์ 02-286-8199

Structural Engineer : SIGNATURE

โครงการอุตสาหกรรมโครงสร้าง
สมิตสุธ สงวนวงษ์ วส 1423
ที่อยู่
221 ซ.ราชดำเนิน 150 ถ.ราชดำเนิน
แขวง สะพานสูง เขต สะพานสูง กทม. 10240

Structural Inspector : SIGNATURE

โครงการอุตสาหกรรมโครงสร้าง
โกมล จุฬารักษ์ วส 964
ที่อยู่
24/18 ซ.นวมินทร์ 129 ถ. นวมินทร์
แขวง บางจักรกรี เขต มีนบุรี กทม. 10230

Electrical Engineer : SIGNATURE

โครงการอุตสาหกรรมระบบไฟฟ้าต่างๆ
นายอนุศักร บุรณโกษ วฟท.12265
ที่อยู่
21 ซอยบางกะปิ(ซอย13
ห้วยขวางกรุงเทพ ถ.เลียบทางรถไฟ ห.ขอนกรุงเทพ 11000

Mechanical Engineer : SIGNATURE

โครงการอุตสาหกรรมระบบระบายอากาศ และเครื่องปรับอากาศ
นายประสิทธิ์ เกียรติขจร วส.1221
ที่อยู่
44/372 ซอยบางกอกซี 35/1 แขวงตลิ่งชัน เขตบางขุนเทียน กทม. 10150

Sanitary Engineer : SIGNATURE

โครงการอุตสาหกรรมระบบสุขาภิบาล และดับเพลิง
นายเทพศาสตร์ สมิมอรชี วส. 215
ที่อยู่
บ้านเลขที่ 99/107 หมู่ที่ 3 ต.ศีรษะกระบือ อ.บางเลน จ.นครปฐม 73130

ISSUE/REVISION

REV.	DESCRIPTION	DATE
A	90% DEVELOPED	09/05/2026

PROJECT NAME :

GEDC 01

LOCATION:
Nikom Phattana district, Rayong ,industrial estate,IZPDC

BUILDING :

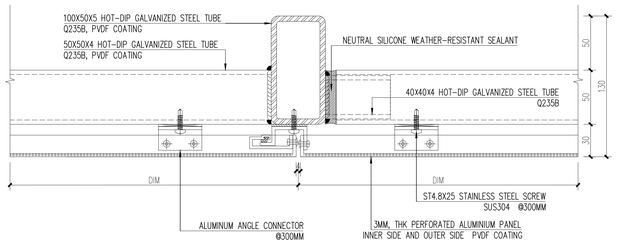
90% DEVELOPED

TITLE :

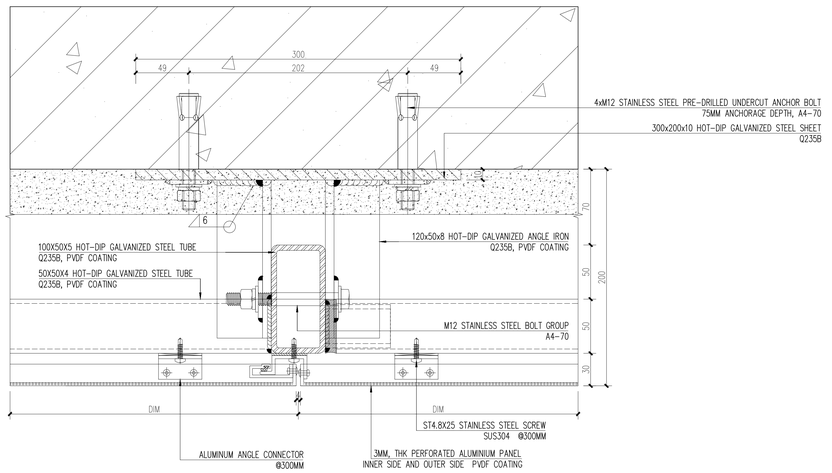
CURTAIN WALL DETAIL

JOB NO.	SCALE 1:2
DRAWN LKP	REF.
CHECKED LJC	DWG.NO.
APPROVED LKD	MPK01A-90-A-CWD-001
DATE 2026.05.09	

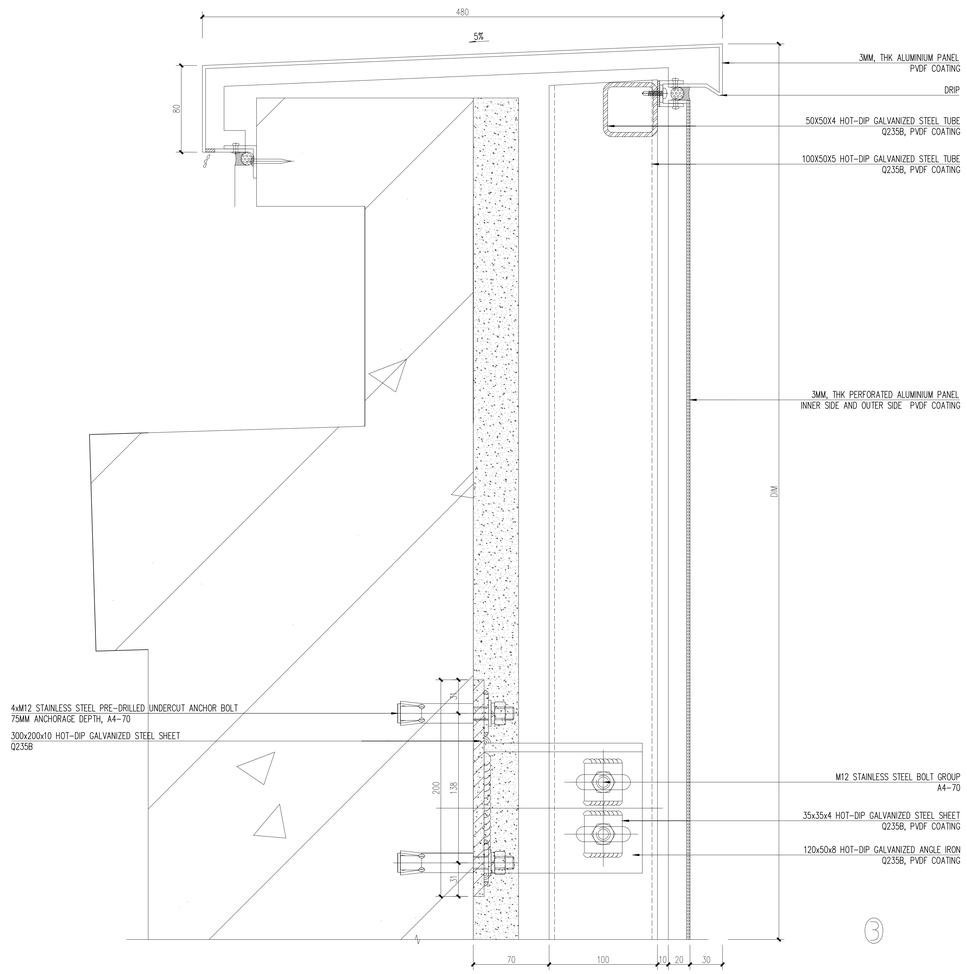
NOTE : THIS PRINT IS OF A CONFIDENTIAL NATURE, IT SHALL NOT BE TRACED,PHOTOGRAPHED,PHOTOSTATED OR REPRODUCED IN ANY MANER,NOR USED FOR ANY PURPOSE WHATSOEVER EXCEPT BY WRITTEN PERMISSION



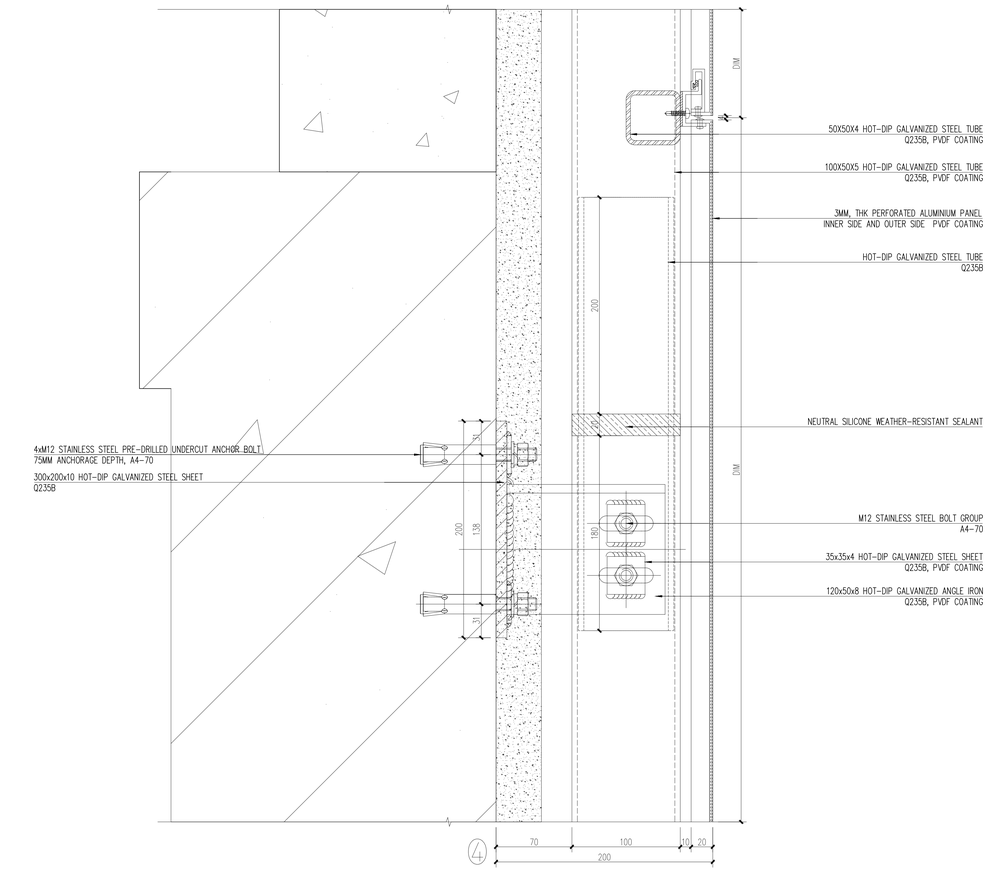
①



②



③



④

NOTE : THIS PRINT IS OF A CONFIDENTIAL NATURE, IT SHALL NOT BE TRACED,PHOTOGRAPHED,PHOTOSTATED OR REPRODUCED IN ANY MANER,NOR USED FOR ANY PURPOSE WHATSOEVER EXCEPT BY WRITTEN PERMISSION

CLIENT :

GULF EDGE DC 01

87 Wireless Road, M Thai Tower 11th. Floor, All Seasons Place, Lumpini, Pathumwan, Bangkok 10330, Thailand

CONTRACTOR :

华西发展(泰国)有限公司
บริษัท หัวซีพัฒนา (ประเทศไทย) จำกัด
HUASHI DEVELOPMENT CO.,LTD

No. 202, Room No. 1403, 14/F, Le Concorde Building, Ratchadaphisek Road, Huaykhwang Sub-District, Huaykhwang District, Bangkok Metropolitan 10310.

CONSULTANT :

ARbay

31 st Floor Bangkok Insurance Building 25 South Sathorn road Thungmahamek Sub-District Sathorn BANGKOK THAILAND
T +66 (0) 2286 8133
F +66 (0) 2286 2863
info@arbay.co.th

บริษัท เอ อาร์ เบย์ จำกัด
ARbay Company Limited

CONSULTANT :

QBIC ENGINEERS AND ARCHITECTS CO.,LTD.

Qbic Engineers & Architects Co.,Ltd.
8 Soi KALING 4 SAMARKHAE ROAD,
THASAI SUB-DISTRICT, MUANG NONTHABURI DISTRICT
, NONTHABURI.
Tel 662-950-4374
Fax 662-580-3231
E-Mail : qbic@qbic.co.th, www.qbic.co.th

CONSULTANT :

MITR

MITR TECHNICAL CONSULTANT CO.,LTD.

THIRD TIER FLOOR, LUMPINI TOWER BUILDING,
RAMA IV RD., THUNGMAHAMEK, SATHORN, BANGKOK 10120, THAILAND
TEL : 0-2679-9079-84
FAX : 0-2679-9085 E-mail : mail_us@mitr.com

Architect :	SIGNATURE
ปกรัตน์ พนานุรัตน์ วสก. 580 ที่อยู่ 251/1 ถ.ราชวิถีตก แขวงทองเนียน เขตห้วยขวาง กรุงเทพมหานคร โทรศัพท์ 02-286-8199	

Structural Engineer :	SIGNATURE
วิศวกรผู้ออกแบบโครงสร้าง เชิดชัย ศรวรวงษ์ วส 1423 ที่อยู่ 321 ซ.ประดิษฐ์มนตรี 150 ถ.ราษฎร์บูรณะ แขวง สวนหลวง เขต สวนหลวง กทม. 10250	

Structural Inspector :	SIGNATURE
วิศวกรผู้ตรวจสอบโครงสร้าง โกมล จุฬารัตน วส 964 ที่อยู่ 24/18 ซ.นวมินทร์ 129 ถ. นวมินทร์ แขวง นวลจันทร์ เขต บึงกุ่ม กทม. 10230	

Electrical Engineer :	SIGNATURE
วิศวกรผู้ออกแบบระบบไฟฟ้ากำลัง นายสุทัศ บุรณวิทย์ วฟก.1265 ที่อยู่ 21 ซอยถาวรสันติสุขที่ 13 ตำบลท่าทราย อ.เมืองนนทบุรี จ.นนทบุรี 11000	

Mechanical Engineer :	SIGNATURE
วิศวกรผู้ออกแบบระบบระบายอากาศ และเครื่องกลและปรับอากาศ นายประสิทธิ์ เกียรติขจร วส.1221 ที่อยู่ 44/372 ซอยนวมินทร์ที่ 35/1 แขวงคลองกุ่ม เขตบางกะปิ กทม. 10150	

Sanitary Engineer :	SIGNATURE
วิศวกรผู้ออกแบบระบบระบายน้ำสุขาภิบาล และดับเพลิง นายเทวราช สมันตรัฐ วส. 215 ที่อยู่ บ้านเลขที่ 99/107 หมู่ที่ 3 ต.ศิรษะละมัยล่อ อ.บางปะหัน จ.พระนครศรีอยุธยา 13540	

ISSUE/REVISION

REV.	DESCRIPTION	DATE
A	90% DEVELOPED	09/05/2026

PROJECT NAME :

GEDC 01

LOCATION:
Nikhom Phattana district, Rayong industrial estate,ZPSC

BUILDING :

90% DEVELOPED

TITLE :

CURTAIN WALL DETAIL

JOB NO.	SCALE : 1:2
DRAWN : LXP	REF.
CHECKED : LJC	DWG NO.
APPROVED : LXO	MPK01A-90-A-CWD-002
DATE : 2026.05.09	